

# OBJETS COLLECTÉS au 01 novembre 2024

(Merci de SÉPARER les différentes collectes)



# Comment soutenir ASLM

→ via le recyclage

crayons	1 kg = 0,5 €
tubes de dentifrice	1 kg = 0,7 €
autres articles	1 kg = 1 €

→ via un don

→ via une action (course, foot, soirée, etc...)

## Comment est utilisé l'argent

1 repas à la cantine	750 ar (≈ 0,15 €)
1 lot de 10 cahiers de 96 pages	14 000 ar (≈ 3,00 €)
1 boîte de 50 stylos bic	30 000 ar (≈ 6,50 €)
1 jour de salaire de gardien de la forêt	15 000 ar (≈ 3,20 €)

*(pour éviter les feux de forêt, la coupe d'arbres, la chasse de lémuriens,...)*





(C) MIARO RAMIANDRASOA

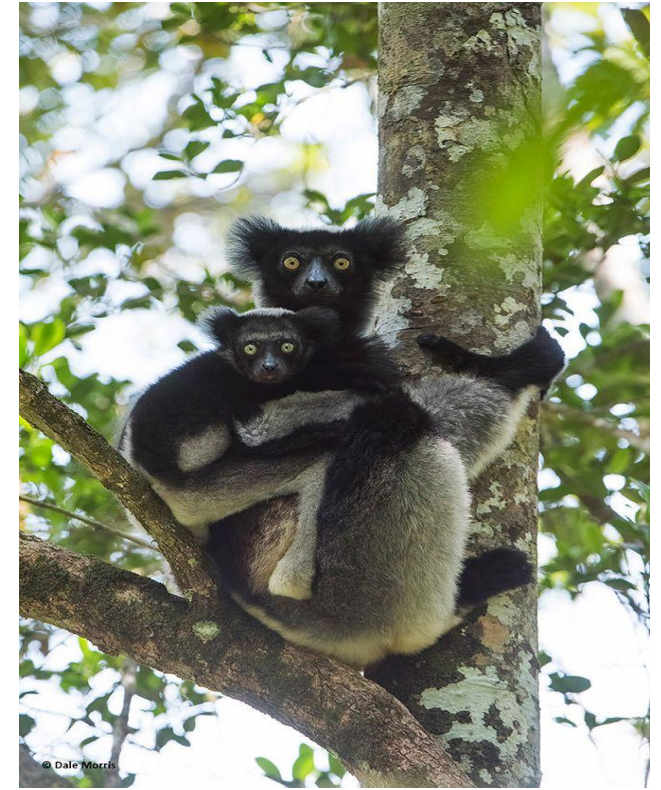

© Dale Morris



Association pour la Sauvegarde des Lémuriens de Madagascar



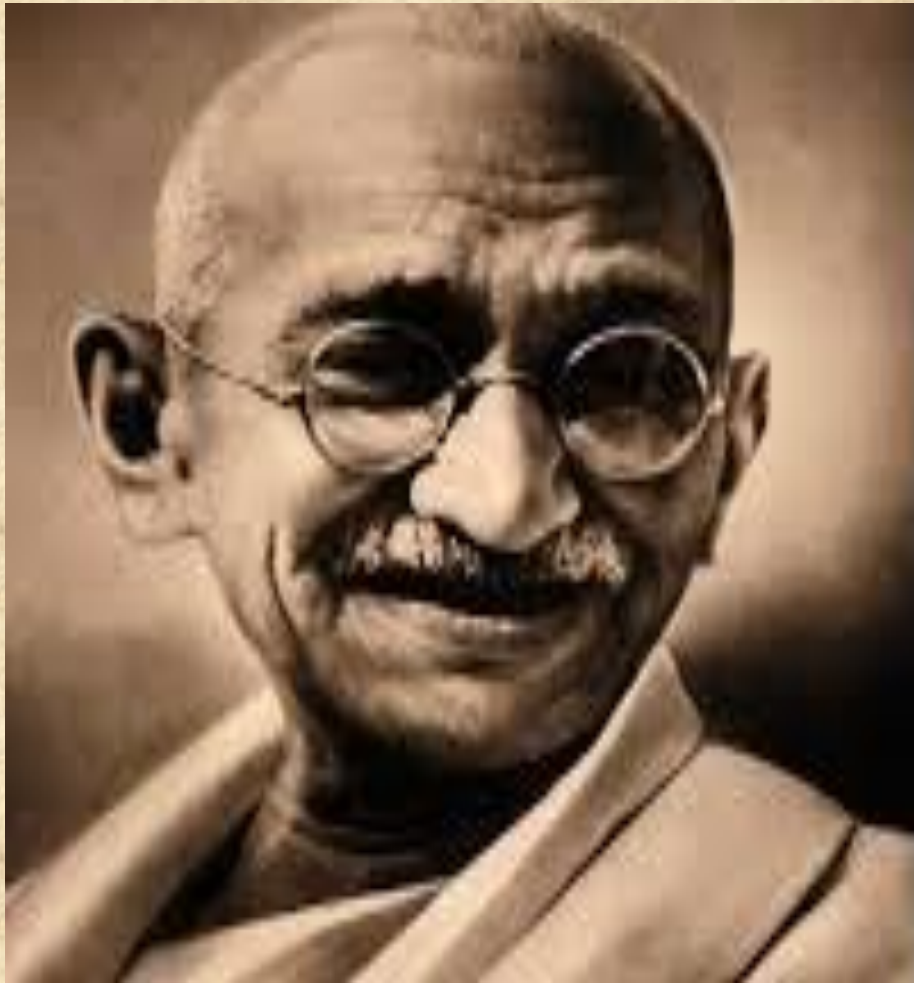

The future  
depends on  
what we do  
in the present.

~Mahatma Gandhi

<http://www.quotefancy.com>

**Le futur dépend de ce que  
nous faisons aujourd'hui.**

